

План 1 поверху на відм.±0.000. . М 1:100.

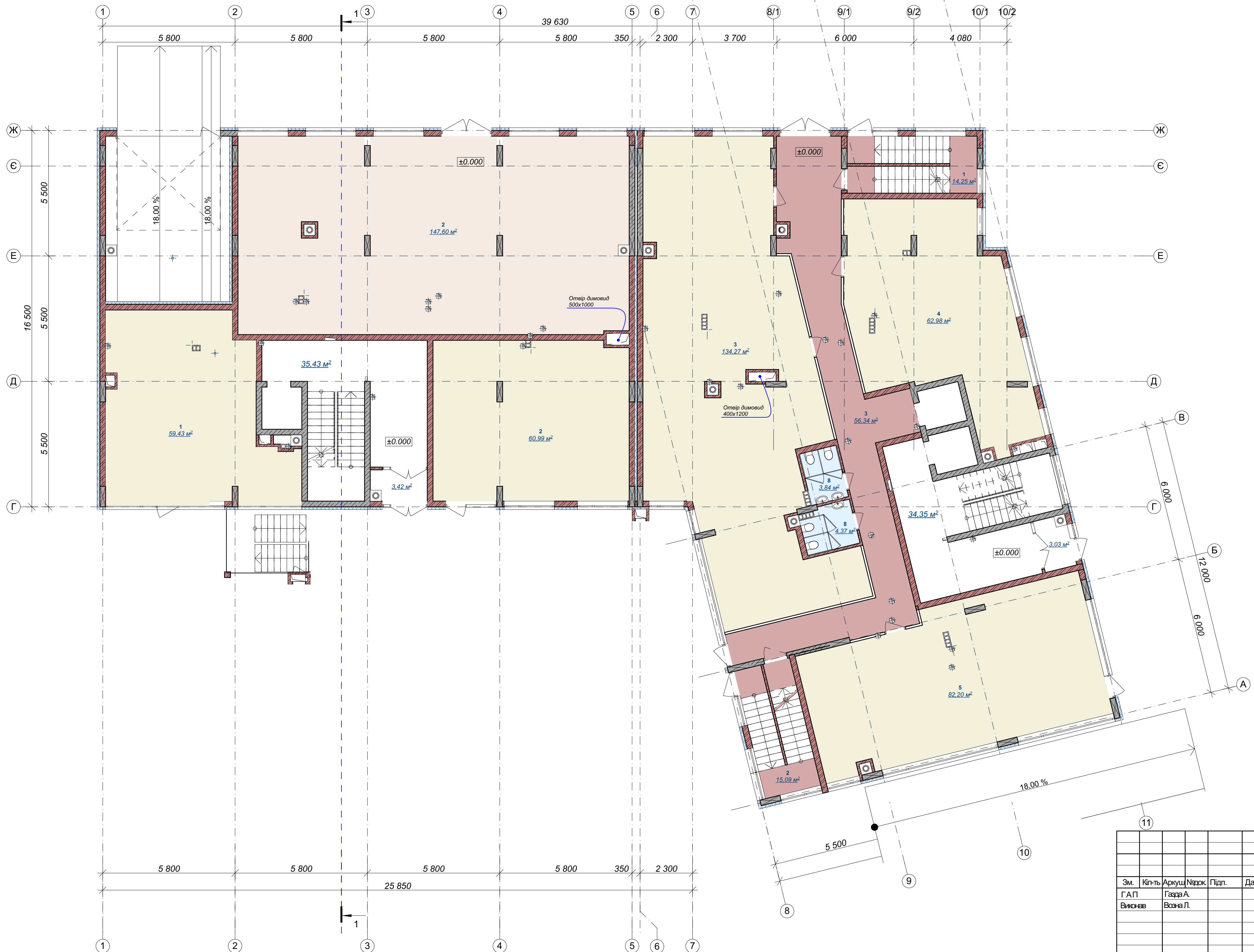

| Експлікація приміщень 1 поверху | | | |
|---------------------------------|---|--|------------------|
| № кв. | № | Назва | Площа |
| К | 1 | Приміщення громадського призначення | 60,27 |
| К | 2 | Приміщення громадського призначення | 60,99 |
| К | 2 | Приміщення тимчасового перебування дітей | 147,60 |
| К | 3 | Приміщення громадського призначення | 134,27 |
| К | 4 | Приміщення громадського призначення | 62,90 |
| К | 5 | Приміщення громадського призначення | 82,20 |
| | | | 548,23 м² |
| К заг | 1 | Сходи | 14,25 |
| К заг | 2 | Сходи | 15,09 |
| К заг | 3 | Коридор | 56,34 |
| К заг | 8 | Санвузол | 4,37 |
| К заг | 8 | Санвузол | 3,84 |
| | | | 93,89 м² |
| ЛХ_1 | | Ліфтовий хол, сходово | 35,43 |
| ЛХ_1 | | Ліфтовий хол, сходово | 34,35 |
| ЛХ_1 | | Тамбур | 3,42 |
| ЛХ_1 | | Тамбур | 3,03 |
| | | | 76,23 м² |
| | | Загальна площа поверху | 718,35 м² |

| | | | | | | | | | |
|-------|--------|--------|----------|-------|------|---|--------|-------|---------|
| | | | | | | 2108-04-МР | | | |
| | | | | | | Нове будівництво багатоквартирного житлового будинку з побудованими приміщеннями громадського призначення та підземним паркінгом зі знесенням існуючих будівель на вул.Навроцького, 33 у м.Львові | | | |
| Зм. | Кіп-ть | Аркуш | Надк. | Підп. | Дата | | | | |
| Г А П | Вижнав | Гада А | Возна Л. | | | Нове будівництво багатоквартирного житлового будинку з побудованими приміщеннями громадського призначення та підземним паркінгом | Стадія | Аркуш | Аркушів |
| | | | | | | | П | 3 | |
| | | | | | | План 1 поверху на відм.±0.000. | | | |
| | | | | | | | | | |