План підземного паркінгу

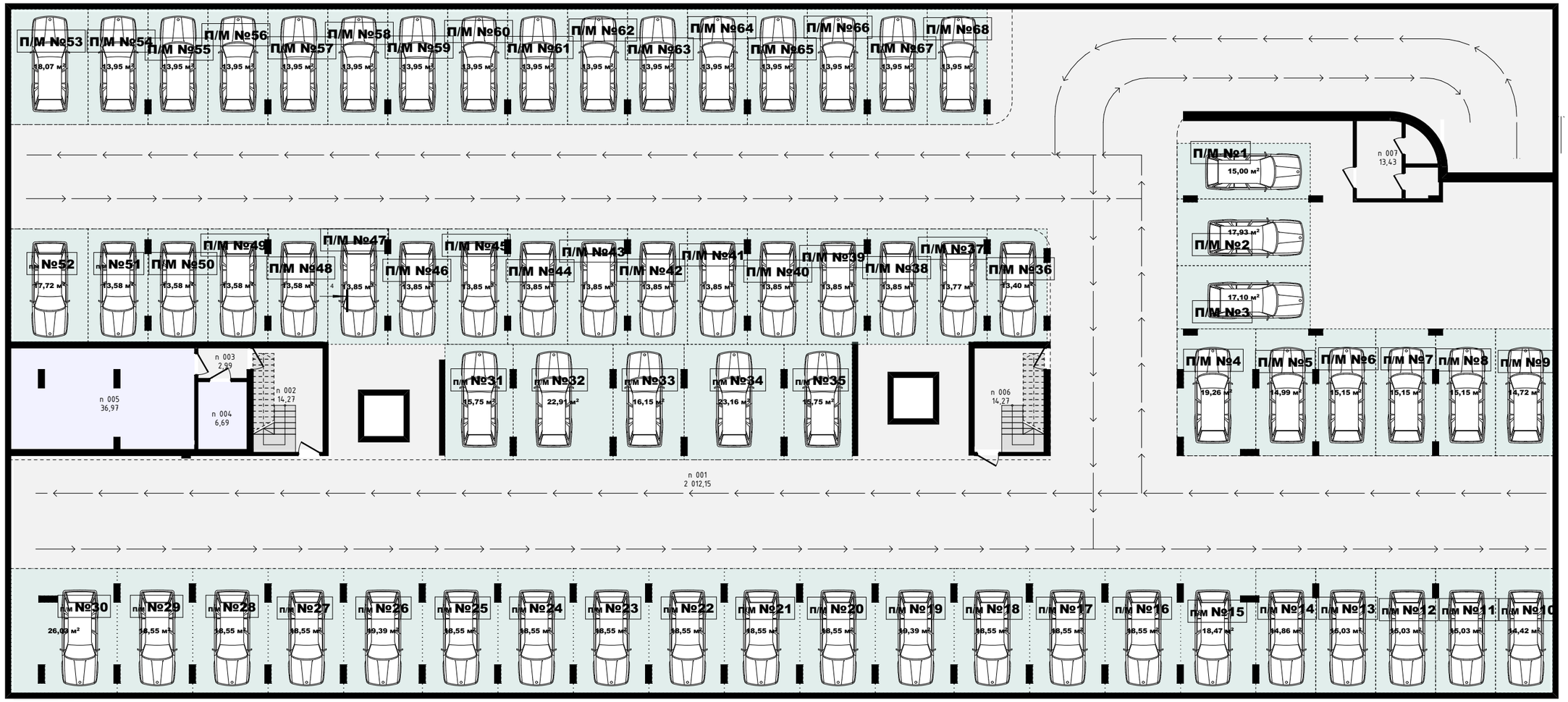

План 1 поверху

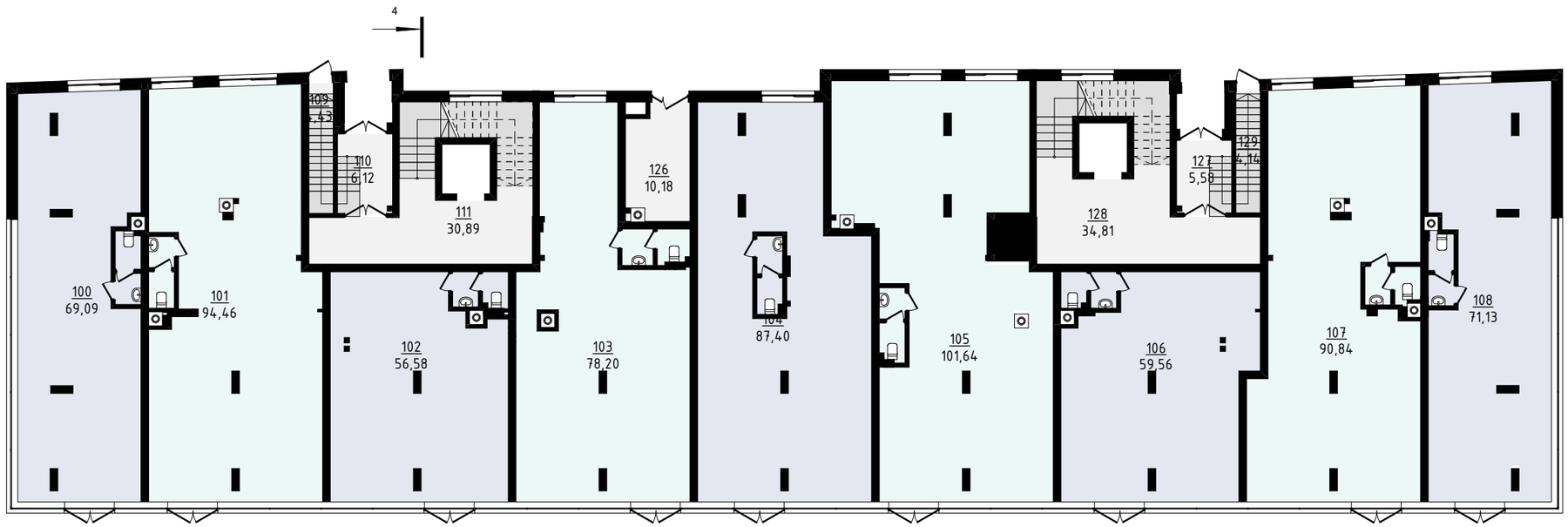

План 2,3,5,6,7 поверхів

№6;12;24;30;36	
жит. - 28,16 м2	
2	64,02 м2

№1;7;19;25;31	
жит. - 37,85 м2	
3	83,27 м2

№48;54;66;72;78	
жит. - 30,14 м2	
2	76,04 м2

№43;49;61;67;73	
жит. - 27,82 м2	
2	63,48 м2

2	52,94 м2
жит. - 23,27 м2	
№5;11;23;29;35	

1	46,53 м2
жит. - 12,15 м2	
№4;10;22;28;34	

1	40,44 м2
жит. - 11,50 м2	
№3;9;21;27;33	

1	46,07 м2
жит. - 13,77 м2	
№2;8;20;26;32	

1	47,40 м2
жит. - 12,66 м2	
№47;53;65;71;77	

1	41,89 м2
жит. - 11,65 м2	
№46;52;64;70;76	

1	48,33 м2
жит. - 12,53 м2	
№45;51;63;69;75	

2	53,92 м2
жит. - 24,36 м2	
№44;50;62;68;74	

План 4,8 поверхів

1 43,79 м2	1 40,79 м2	1 37,34 м2	1 41,17 м2	1 42,06 м2	1 39,16 м2	1 42,61 м2	1 44,06 м2
жит. - 14,40 м2	жит. - 13,27 м2	жит. - 12,81 м2	жит. - 12,69 м2	жит. - 13,84 м2	жит. - 12,88 м2	жит. - 13,30 м2	жит. - 10,80 м2
№17;41	№16;40	№15;39	№14;38	№59;83	№58;82	№57;81	№56;80